

# CLAUDIA

Diputada Local

CHAPA

## 1<sup>ER</sup> INFORME LEGISLATIVO

Agosto 2025  
Nuevo León

**Soy Claudia**

**Soy Verde**

# Mensaje de la diputada

¡Hola! Soy Claudia, tu diputada local en el Congreso del Estado de Nuevo León.

Hoy quiero compartir contigo este informe legislativo como una muestra del trabajo que hemos realizado durante este primer año, siempre con el compromiso firme de servir, apoyar y representar las causas ciudadanas con pasión, honestidad y responsabilidad.

A un año de asumir esta gran responsabilidad, reafirmo mi compromiso con el bienestar social, la justicia ambiental y el desarrollo sustentable de nuestro Estado. Desde la tribuna, en comisiones y en territorio, he defendido una agenda legislativa que pone en el centro a la ciudadanía, al medio ambiente y a los sectores más vulnerables.

Entre los logros más destacados se encuentra la aprobación histórica del presupuesto estatal, que permitió superar una etapa de parálisis política. También impulsamos propuestas para que los jóvenes obtengan su primera licencia de conducir de forma gratuita, para que el Río Santa Catarina sea declarado Área Natural Protegida y para mejorar la conectividad y movilidad en municipios como Ciénega de Flores, Mier y Noriega, China y Marín.

Desde la Comisión Ambiental Metropolitana, he representado a Nuevo León promoviendo acciones concretas para combatir la contaminación del aire y proteger nuestras áreas naturales. Esta labor la hemos acompañado con trabajo de campo, gestiones ciudadanas, recorridos y contacto directo con las personas.

Este informe es un resumen del esfuerzo diario que hemos hecho con el corazón verde que nos representa. Te invito a leerlo con atención, a mantenernos en contacto a través de mis redes sociales, y a seguir construyendo juntos un Nuevo León más justo, verde y con futuro.

Con afecto y gratitud.



Dip. Claudia Chapa  
Diputada Local | Congreso del Estado de Nuevo León

**CLAUDIA**  
**CHAPA**  
DIPUTADA LOCAL

**Informe Legislativo 2024–2025**  
**Diputada Claudia Mayela Chapa Marmolejo**  
**Grupo Legislativo del Partido Verde Ecologista de México**  
**(PVEM) LXXVII Legislatura del Congreso del Estado de**  
**Nuevo León**



**CLAUDIA**  
**CHAPA**  
DIPUTADA LOCAL



# ÍNDICE

01 Portada y datos generales

02 Introducción y fundamento legal

03 Trabajo legislativo

04 Gestión social y territorial

05 Resultados y logros (Versión ejecutiva)

06 Conclusiones

07 Agradecimientos

08 Anexos y galería fotográfica



## 01 Portada y datos generales

**Nombre:** Claudia Mayela Chapa Marmolejo

**Cargo:** Diputada Local Plurinominal

**Grupo Legislativo:** Partido Verde Ecologista de México

**Periodo Legislativo:** Septiembre 2024 – Agosto 2025

Segunda Vicepresidenta de la Mesa Directiva del Congreso y Presidenta de la Comisión de Medio Ambiente y Desarrollo Sustentable

**CLAUDIA**  
**CHAPA**  
DIPUTADA LOCAL

# Introducción y Fundamento Legal

Este informe se presenta en cumplimiento de las disposiciones establecidas en el Reglamento para el Gobierno Interior del Congreso del Estado de Nuevo León, que nos indica que todos los Diputados debemos rendir cuentas sobre su desempeño legislativo y de gestión social, a todos los ciudadanos.

Por lo que como tu representante del Partido Verde Ecologista de México, he desempeñado mis funciones con apego a los principios de transparencia, responsabilidad y compromiso ciudadano, participando activamente en las labores legislativas y en acciones que promueven el bienestar de la comunidad.

# 03 Trabajo Legislativo

Durante este primer año, presente diversas iniciativas para reformar varias leyes, así como también puntos de acuerdo que responden a las problemáticas de los ciudadanos de Nuevo León en rubros sociales, ambientales y de movilidad.



## Bienestar Comunitario

Mejora de la calidad de vida de los ciudadanos

## Actividades Legislativas

Iniciativas y proyectos de ley propuestos

## Responsabilidad

Rendición de cuentas por las acciones

## Gestión Social

Iniciativas comunitarias y de bienestar

## Transparencia

Apertura y claridad en las acciones

**CLAUDIA**  
**CHAPA**  
DIPUTADA LOCAL



### **Movilidad y Juventud**

Licencia de conducir gratuita para solicitantes por primera vez.

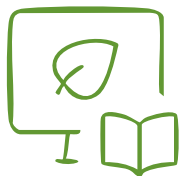

### **Medio Ambiente y Digitalización**

Digitalizar el trabajo interno del Congreso reduciendo el uso de papel.



### **Transporte Estudiantil**

Transporte público gratuito para todos los estudiantes.



### **Bienestar Animal**

Garantizar condiciones óptimas para los animales en ventas.

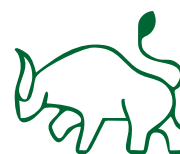

### **Corridas sin Violencia**

Espectáculos taurinos sin daño o matar animales.





## Movilidad y Juventud

Propuse modificar la Ley que Regula la Expedición de Licencias para Conducir, para que la **primera licencia sea gratuita** a quienes la soliciten por primera vez.



### PROPONEN LICENCIA DE MANEJO GRATUITA EN NL

16 de Octubre 2024

Inicio / Sala de Prensa

/ PROPONEN LICENCIA DE MANEJO GRATUITA EN NL

### PROPONEN LICENCIA DE MANEJO GRATUITA EN NL

Monterrey, 16 de Octubre 2024

La diputada Claudia Chapa Marmolejo, propuso reformas a los artículos 4 y 12 de la Ley que Regula la Expedición de las Licencias para Conducir del Estado de Nuevo León para que aquellas personas que tramiten su licencia de manejo por primera vez, puedan recibirla de manera gratuita.



CLAUDIA  
CHAPA  
DIPUTADA LOCAL



## Medio Ambiente y Digitalización



Presenté una reforma a la Ley Orgánica del Poder Legislativo y al Reglamento del Congreso para que los **trabajos internos del Congreso se realicen de manera digital**, reduciendo así el uso de papel en las actividades administrativas del Poder Legislativo y protegiendo el medio ambiente.



**CLAUDIA  
CHAPA**  
DIPUTADA LOCAL





## Transporte Estudiantil

Con la finalidad de apoyar la economía familiar y garantizar el acceso a la educación, presenté **una reforma a la Ley de Movilidad Sostenible y Accesibilidad para el Estado de Nuevo León**, con la cual se propone que el **transporte público sea gratuito para estudiantes de todos los niveles educativos** siempre y cuando acrediten su condición de alumnos regulares.

Esta medida busca **reducir las barreras económicas que enfrentan miles de estudiantes diariamente**, fomentando así una mayor equidad en el acceso al sistema educativo y promoviendo la movilidad sustentable en la entidad.



**CLAUDIA  
CHAPA**  
DIPUTADA LOCAL

## Bienestar Animal



Con el propósito de garantizar el trato digno hacia los animales en espacios comerciales, propuse **una reforma a la Ley de Protección y Bienestar Animal para la Sustentabilidad del Estado de Nuevo León**, orientada a **regular las condiciones de exhibición y venta de animales** en tiendas, mercados y demás puntos de comercialización.

La propuesta establece que dichos espacios deberán cumplir con **condiciones óptimas de seguridad, ventilación, iluminación y alimentación**, asegurando el bienestar de los animales y promoviendo un entorno que respete su integridad y necesidades básicas.





## Corridas sin Violencia

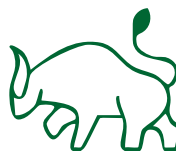

Como parte de una agenda legislativa comprometida con el bienestar animal, presenté una **propuesta de reforma a la Ley de Protección y Bienestar Animal para la Sustentabilidad del Estado de Nuevo León**, con el objetivo de que los **espectáculos taurinos se realicen sin causar daño ni muerte a los animales**.

La iniciativa promueve que, en eventos como corridas de toros, novilladas, rejoneo y festivales taurinos, se respete la **integridad física de los animales**, erradicando prácticas violentas y fomentando una cultura de respeto hacia la vida animal.





## Puntos de acuerdo

Además de las iniciativas que presenté, durante este primer año, tuve a bien proponer diversos puntos de acuerdo, con el objetivo de **mejorar la calidad de vida de los ciudadanos, fomentando la sustentabilidad y fortaleciendo la protección ambiental en el estado de Nuevo León**. Estas acciones buscan incidir directamente en políticas públicas que benefician a la ciudadanía, mediante solicitudes formales dirigidas al Poder Ejecutivo y otras autoridades competentes para atender temas urgentes en movilidad, medio ambiente, desarrollo económico y bienestar social

Con el objetivo de atender las necesidades de movilidad de la ciudadanía y reducir la saturación vehicular en zonas clave del Estado, presenté un **exhorto al Gobernador del Estado** para que se dote de **más unidades de transporte a la Ruta Express Portal de las Salinas–Clínica 6**, en beneficio de las y los usuarios que se trasladan diariamente hacia esta zona médica y habitacional.



Asimismo, solicité la **coordinación con autoridades federales para la construcción de un libramiento carretero en el municipio de Ciénega de Flores**, con el propósito de liberar la carga vehicular, mejorar el tránsito regional y garantizar una mejor conectividad para los habitantes del área metropolitana.



En congruencia con la agenda ambiental del Partido Verde y con la finalidad de preservar uno de los ecosistemas más importantes del Estado, presenté una **propuesta al Gobernador del Estado** para que, en el Proyecto de Ley de Egresos para el ejercicio fiscal 2025, **se etiquetará una partida presupuestal destinada a la realización del Estudio Técnico Justificativo**, con el fin de declarar al **Río Santa Catarina como Área Natural Protegida Estatal**, bajo la modalidad de **Corredor Biológico Ripario**.

Esta solicitud busca **garantizar la conservación de la biodiversidad**, prevenir la expansión desordenada de la mancha urbana, y convertir este espacio en un símbolo de identidad ambiental y compromiso ecológico para Nuevo León.



Como parte del compromiso por fortalecer la protección del medio ambiente en la entidad, impulse la **propuesta para la creación de una Fiscalía Ambiental Estatal**, con el objetivo de **vigilar, investigar y sancionar delitos que atenten contra el entorno natural** de Nuevo León.

Esta iniciativa busca dotar al estado de una institución especializada en la **salvaguarda de la calidad del aire, la preservación de las Áreas Naturales Protegidas**, el combate a la contaminación y la defensa de los derechos ambientales de las y los nuevoleonenses.

La creación de esta fiscalía permitirá atender con mayor eficacia las denuncias ciudadanas relacionadas con afectaciones ambientales, promoviendo la justicia ecológica y el cumplimiento de la ley en materia de sustentabilidad.



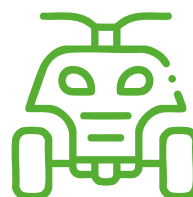

## Protección de Áreas Naturales: Prohibición de Vehículos todo terreno

Como parte del compromiso por fortalecer la protección del medio ambiente en nuestro Estado, así como preservar la integridad ecológica de las Áreas Naturales Protegidas, presenté una **iniciativa de reforma a la Ley que Regula el uso de vehículos recreativos todo terreno**, con la finalidad de que estos vehículos no transiten por las áreas naturales protegidas, ya **que causan un gran daño ambiental que provocan en suelos, flora y fauna**.

Esta medida busca reforzar la conservación de los ecosistemas y fomentar un uso responsable del territorio natural de Nuevo León.



## Participación de comisiones

Como tu Diputada he trabajado activamente en diversas comisiones en las que soy integrante como por ejemplo, Medio Ambiente y Desarrollo Sustentable, donde tengo el orgullo de ser la Presidenta, en la Comisión de Quinta de Hacienda y Desarrollo Municipal, tengo el cargo de Vicepresidenta, soy secretaria en las Comisiones de Vigilancia y Para la Igualdad de Género y soy vocal en las Comisiones de Cuarta de Hacienda y Desarrollo Municipal, Anticorrupción y Presupuesto, además soy vocal en el Comité Administración.

Quiero mencionarles que, como Presidenta de la Comisión de Medio Ambiente, trabajamos en diversos temas, sesionando en varias ocasiones, aprobando temas relevantes para el cuidado del medio ambiente, la calidad de aire y la protección de los animales. En ese sentido, como Presidenta pugne por que se instalará **la Comisión Ambiental Metropolitana**, integrada por el Gobierno del Estado, autoridades federales y los **18 municipios de la zona metropolitana de Nuevo León**, así como el Poder Legislativo, donde acudo como representante. Esta comisión representa un esfuerzo histórico de coordinación interinstitucional con el firme compromiso de **mejorar la calidad del aire y atender de forma conjunta los retos ambientales** que enfrenta la entidad.





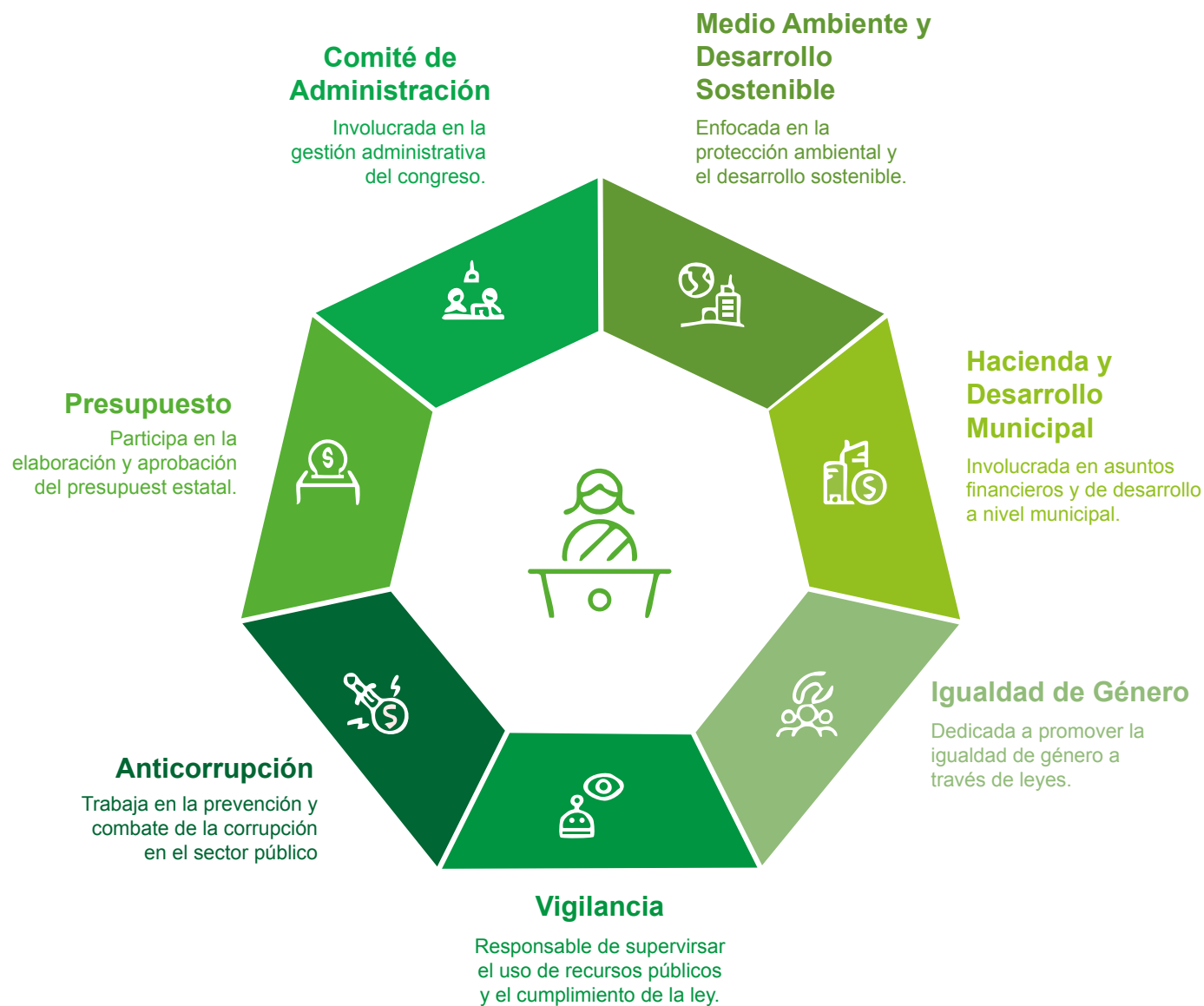

Como Diputada acudo representando el Congreso ante la Comisión Intersecretarial para el Cambio Climático, en el Consejo Estatal Forestal y la Confederación Legislativa Fronteriza.

# Gestión Social y Territorial

Comprometida con la cercanía ciudadana, la diputada ha desarrollado diversas actividades de gestión social:



## Jornadas Ambientales

Organización de campañas de reforestación en escuelas, programa de adopción de árboles y limpieza en espacios públicos, encuestas de conocimiento ante la contaminación y reuniones con asociaciones ecológicas.





LOCAL Inician encuesta de medio ambiente en Monterrey



LOCAL

Hace PVEM encuesta de aire sucio

00 MIN 30 SEG

Miriam García

Monterrey, México (18 enero 2025) , -05:00 hrs







## Talleres Educativos

Impartición de talleres sobre reciclaje y consumo responsable en escuelas y comunidades.



## Atención Ciudadana

Siempre pendiente para escuchar y atender las necesidades de la población, brindando atención por medio de plataformas digitales y redes sociales.

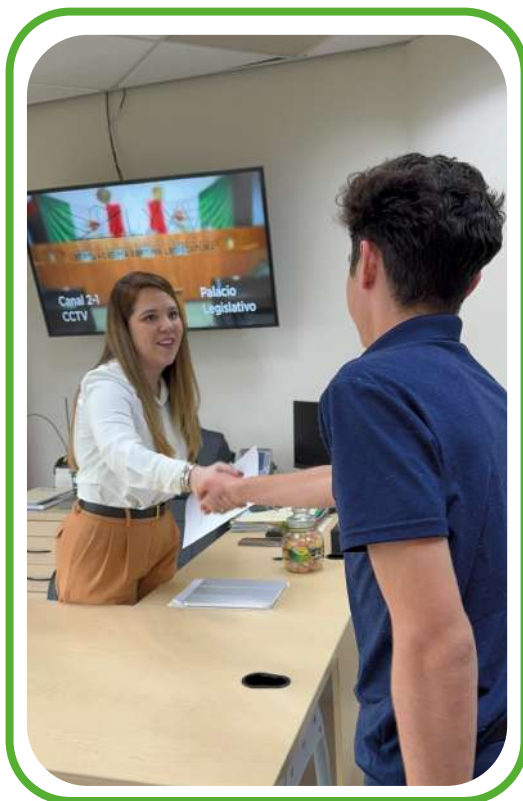

## Apoyos deportivos

En pro del deporte y el impulso del mismo en el estado de Nuevo León hemos apoyado a deportistas con recursos para que puedan representar a México en diversas competencias nacionales e internacionales promoviendo el deporte como herramienta de inclusión y desarrollo.



## Trabajo Social de la Diputada



Estas acciones reflejan su compromiso con la construcción de una sociedad más consciente y participativa.

**Sociales:** Atención a más de 600 ciudadanos a través de los módulos de redes sociales y solicitudes ciudadanas en eventos y reuniones comunitarias.

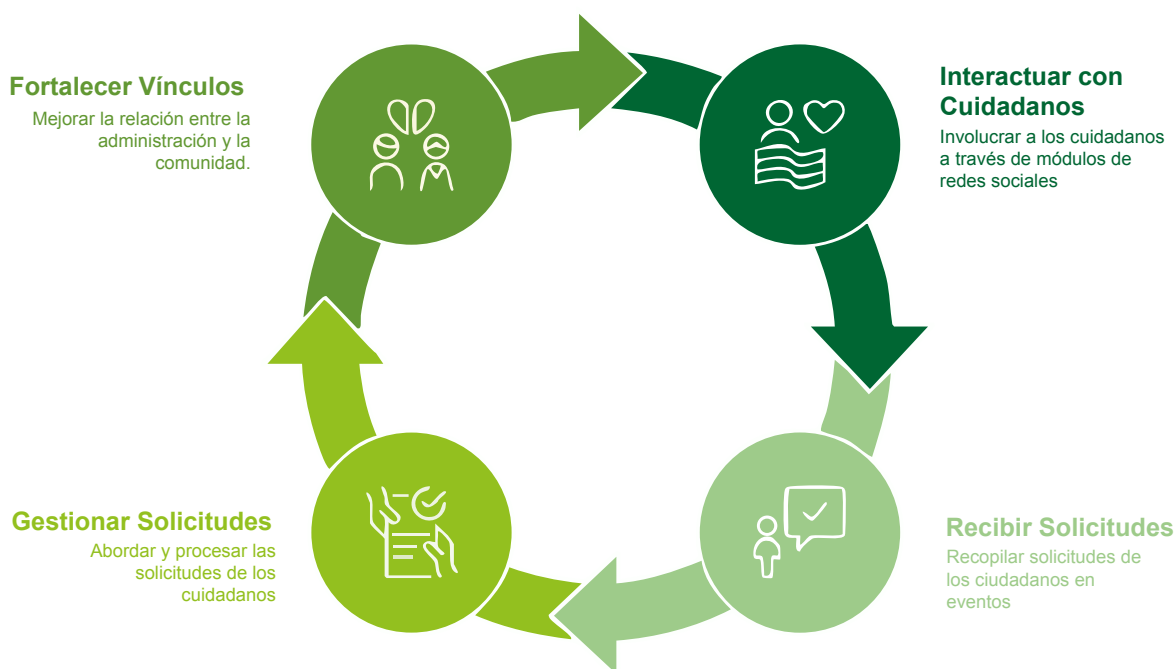

## Educativos

Implementación de talleres y campañas de concientización y reforestación ambiental en escuelas públicas. Así como la gestión de más de 300 becas a estudiantes de nivel superior para continuar con sus estudios buscando evitar la deserción por motivos económicos.





# BECAS UANL

PRIMER INGRESO Y REINGRESO

## PASOS:

- Escanea en un solo PDF:
  - Boleta de Rectoría SIN PAGAR
  - Kárdex
  - Comprobante de domicilio
  - INE (Identificación oficial)
- Envía tu archivo al correo  
[claudiachapabecas@gmail.com](mailto:claudiachapabecas@gmail.com)
- Dentro del correo escribe:
  - Tu nombre completo
  - Teléfono de contacto
  - Facultad a la que perteneces.

¿Tienes alguna duda?  
Escribeme a mi whatsapp  
 81 3555 1557

Fecha límite para aplicar  
Reingreso del 09 al 30 de mayo  
Primer ingreso del 25 de junio al 25 de julio

### CLAUDIA CHAPA

DIPUTADA LOCAL

 @Claudiachapam
 @Clauchapam

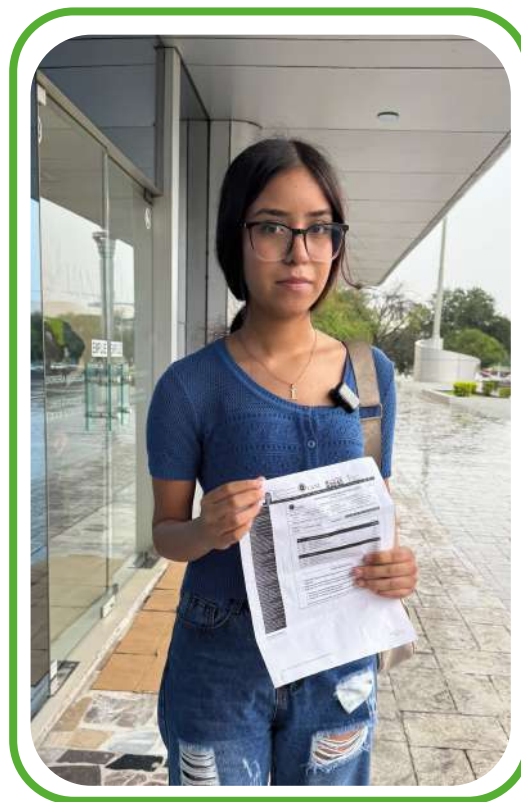

## Apoyos y Donaciones

Comprometida con los ciudadanos de Nuevo León hemos donado más de mil 800 medicamentos y fármacos, así como la donación de despensas, cobertores, sillas de ruedas, bastones, andaderas, muletas a personas con discapacidad o movilidad limitada priorizando a adultos mayores y personas en situación de vulnerabilidad.







# Resultados y logros (Versión Ejecutiva)

✦ +40 iniciativas aprobadas en derechos sociales, medio ambiente, movilidad, salud y género

🚗 Exhortos clave en transporte, libramiento y conectividad regional

🌿 Defensa del Río Santa Catarina como Área Natural Protegida

🐾 Reformas por bienestar animal en venta y espectáculos

⚖️ Impulsó para la creación de la Fiscalía Especializada Ambiental

🌱 Jornadas ecológicas, talleres y gestión de +300 becas

📋 Donación de +1800 medicamentos y apoyo a sectores vulnerables

🏠 Participación activa en comisiones estratégicas y tribuna

📊 Reforma a leyes clave: movilidad, seguridad, salud, equidad, transparencia y medio ambiente.

## Logros Clave



### Derechos Sociales

Iniciativas que promueven la igualdad y la justicia social.



### Medio Ambiente

Esfuerzos para proteger y mejorar el entorno natural.



### Movilidad

Mejoras en el transporte y la accesibilidad.



### Salud

Iniciativas para mejorar el bienestar público y los servicios de salud.



## EN ESTE PRIMER AÑO APROBAMOS TEMAS IMPORTANTES EN DIFERENTES MATERIAS COMO:

**Bienestar Social:** Buscando garantizar los derechos sociales y fortalecer los Programas para el Bienestar, como las pensiones para adultos mayores y personas con discapacidad, además de apoyar a campesinos, pescadores y productores agrícolas.

**Presupuestal:** Aprobamos el presupuesto para el año 2025 tanto del Estado como el de los 51 Municipios, para que con esto puedan realizar las obras y programas que benefician a la ciudadanía.

**Apoyo a las mujeres:** Establecimos el delito del acecho, así como los ataques de ácido, estableciendo sanciones contra quienes cometan estos delitos. Además, se endurecieron las penas por el delito de feminicidio.

**Protección y Cuidado Animal:** Establecimos el derecho de los animales sintientes, brindándoles un trato digno y evitando el maltrato, sirviendo de marco para políticas públicas a favor de los animales.

**Vivienda para Trabajadores:** Fortalecimos los mecanismos que permitan a las personas trabajadoras acceder efectivamente a una vivienda.

**Uso de Agua Tratada:** Fomentamos el uso de agua tratada en el riego de parques y áreas verdes por parte de los municipios.

## 5. Medio Ambiente y Bienestar Animal:

**Ley Ambiental del Estado de Nuevo León:** Establecimos que se implementara un buzón de quejas anónimas en el Pabellón Ciudadano para denuncias de delitos ambientales.

**Ley Ambiental del Estado de Nuevo León y Ley Orgánica de la Fiscalía General de Justicia del Estado de Nuevo León:** Se estableció la creación de una Fiscalía Especializada Ambiental, así como se fortaleció la legislación para permitir que cualquier persona pueda interponer denuncias ambientales ante la Fiscalía.

**Ley de Protección y Bienestar Animal para la Sustentabilidad del Estado de Nuevo León:**

- Establecimos que Gobierno del Estado y a los Municipios implementen programas para difundir la cultura del trato adecuado a los animales.
- Cambiamos el nombre de los Centros de Control Animal a Centros de Atención, Protección y Bienestar Animal, así como sus atribuciones.
- Establecimos la definición de la "Insignia del Espacio Amigable con Animales de Compañía" (Pet Friendly) y crea un registro de estos establecimientos, además de los mecanismos para implementar estos espacios.
- Otorgamos facultades para educar y capacitar a policías y servidores públicos en materia de protección y bienestar animal.
- Reforzamos las atribuciones de los Municipios con relación a los espacios públicos para la recreación y convivencia de los animales.
- Impulsamos el promover el bienestar animal en lugares de exhibición y venta, asegurando condiciones adecuadas, evitando así el maltrato animal, ya que esta es una propuesta del Partido Verde, dentro de la agenda nacional.

**EN ESTE PRIMER AÑO DESDE EL CONGRESO RECONOCIMOS A:**

A la Maestra Yolanda Treviño González, profesora de China, quien marco la vida de muchas niñas y niños, esto dentro del marco del Día Internacional de la Mujer. También se reconoció a la Licenciada Karina Garza Ochoa, reportera de Televisa Monterrey, quien día con día nos mantiene informados sobre todos los hechos que ocurren en el mundo.

Además, celebramos los 46 años de trayectoria musical del Grupo los Invasores de Nuevo León.

# 06 Conclusiones

El trabajo legislativo, social y ambiental desarrollado durante este periodo es reflejo del compromiso por transformar Nuevo León en un estado más justo, verde y equitativo. Seguiremos legislando con responsabilidad y cercanía, impulsando una agenda que escuche y atienda las verdaderas necesidades de la ciudadanía.

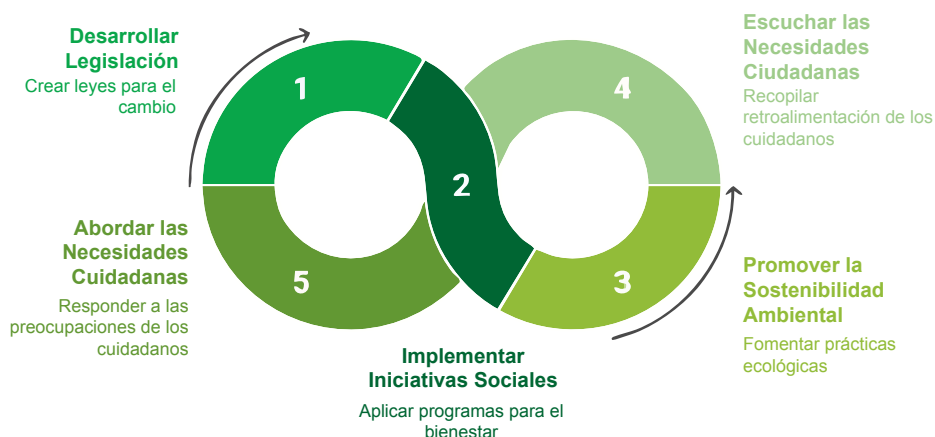

# 07 Agradecimientos

Agradezco a mi equipo de trabajo, a las y los ciudadanos que me comparten sus inquietudes, y a todas las personas que, desde el servicio público o la sociedad civil, contribuyen día a día a construir un mejor Nuevo León. Este informe también es de ustedes.



**CLAUDIA**  
**CHAPA**  
DIPUTADA LOCAL

## Anexos y galería fotográfica trabajo en equipo con alcaldes verdes (Ciénega de Flores, China, Marín, Mier y Noriega.)

Agradezco a mi equipo de trabajo, a las y los ciudadanos que me comparten sus inquietudes, y a todas las personas que, desde el servicio público o la sociedad civil, contribuyen día a día a construir un mejor Nuevo León. Este informe también es de ustedes.



























# CLAUDIA CHAPA

DIPUTADA LOCAL

 Claudia Chapa



 Claudia Chapa

